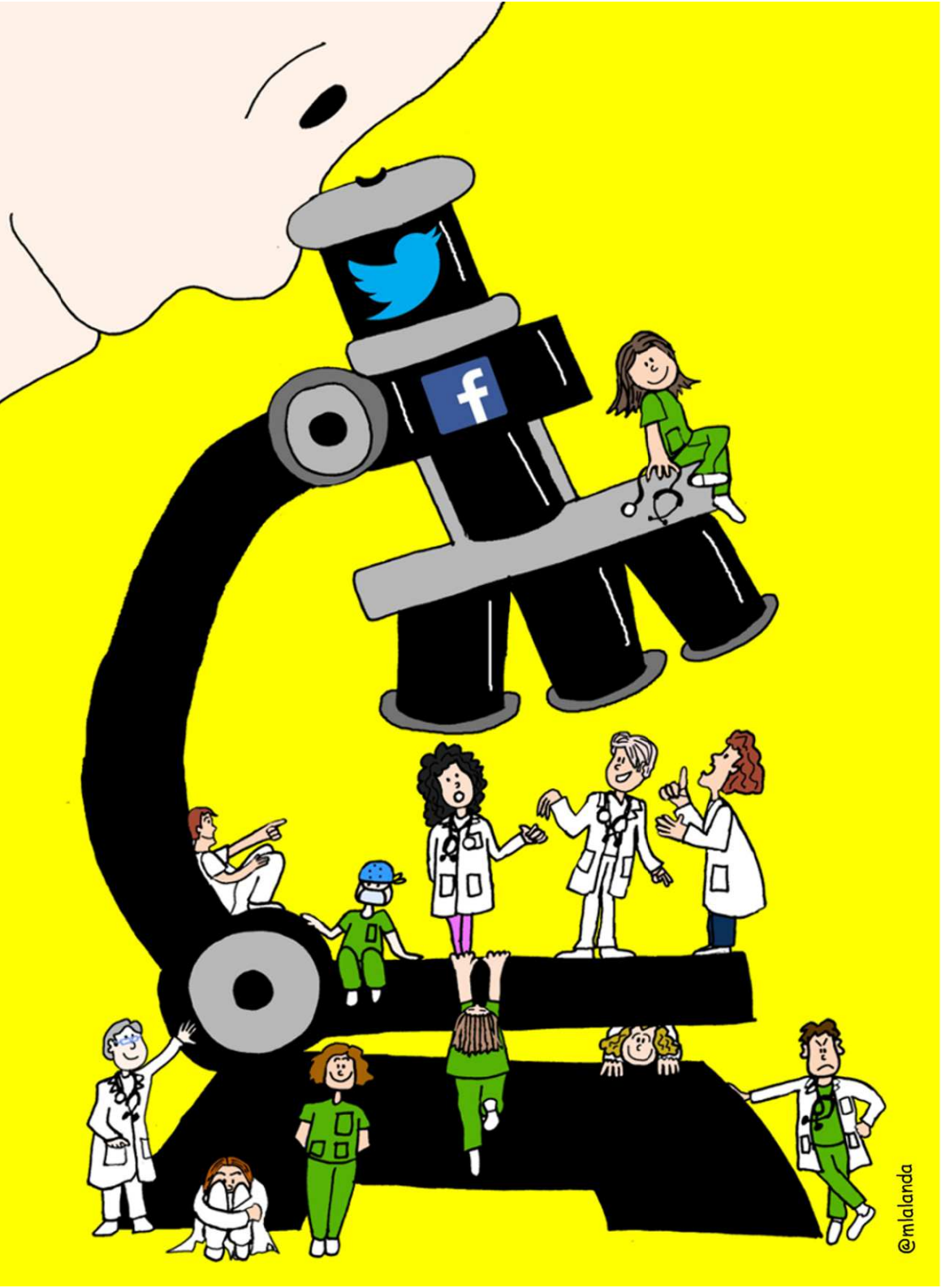

HUMANIZACIÓN Y NUEVAS TECNOLOGÍAS EN LA ASISTENCIA SANITARIA

Barbastro

Centro de Congresos

ORGANIZA:
Comité de Bioética de Barbastro
Comité de Bioética de Aragón

ORGANIZA:

salud servicio aragonés de salud — Comité de Bioética de Aragón

COLABORA:

Ayuntamiento de Barbastro — DIPUTACION DE HUESCA — unicef únete por la infancia — GOBIERNO DE ARAGON Departamento de Salud y Consumo

HUMANIZACIÓN Y NUEVAS TECNOLOGÍAS EN ASISTENCIA SANITARIA

Barbastro

Centro de Congresos

PROGRAMA	
8:30-9:00	Entrega de documentación
9:15-9:30	Presentación
9:30-11:00	**MESA 1: HISTORIA CLÍNICA INFORMATIZADA** • **Moderador:** Juan Coll - Responsable de Sistemas de Información e Innovación, Sector Sanitario de Barbastro • **Historia Clínica del SNS:** Arturo Romero Gutiérrez- Subdirección General de Información sanitaria e Innovación- Área de Sistemas Clínicos de Información y Director del Proyecto HCDSNS • **Usuario interno:** Rafael Marrón- Responsable Funcional de Historia Clínica Electrónica del Salud- Hospital Miguel Servet • **Usuario externo:** Rosana Anglés- Técnico de Innovación Sector Sanitario de Barbastro, Proyecto Sustains
11:00-11:30	Pausa Café

REQUISITOS PARA SER MÉDICO

PROGRAMA	
11:30-13:00	**MESA 2: SECRETO PROFESIONAL Y LA ASISTENCIA SANITARIA** • **Moderadora:** Alodia Abad -Trabajadora Social Hospital de Barbastro • **Visión legal:** Ramón Campos- Vocal del Comité de Bioética de Aragón - Abogado en ejercicio • **Visión profesional:** Mónica Lalanda - Médico de Urgencias del Hospital de Segovia, experta en redes sociales y en la humanización de la asistencia sanitaria • **Usuarios :** Santiago Alfonso - Secretario de la Junta Directiva del Foro Español de Pacientes, Miembro del Foro Español de Pacientes y del Foro Europeo
13:00-14:00	Comida Ligera
14:30-16:00	**MESA 3: ATENCIÓN HUMANIZADA. HOSPITAL IHAN** • **Moderador:** Paula Lalaguna Mallada - Pediatra de Hospital de Barbastro • **Ginecología:** Mariángeles Aragón- Ginecóloga Hospital de Barbastro • **Pediatría:** Beatriz Flores - Neonatóloga Hospital 12 de Octubre - Madrid. Coordinadora de la Sección de Hospitales IHAN • **Matrona:** Paloma López Hernández - MBA C. S. Mirasierra. Referente de Proyectos. Dirección Asistencial Norte. G.A.P. Madrid.
16:00-17.30	**Conferencia de clausura:** Pilar de la Vega Cebrián. Presidenta UNICEF. Comité Aragón

unicef
únete por la infancia

Viernes, 13 de Marzo de 2015

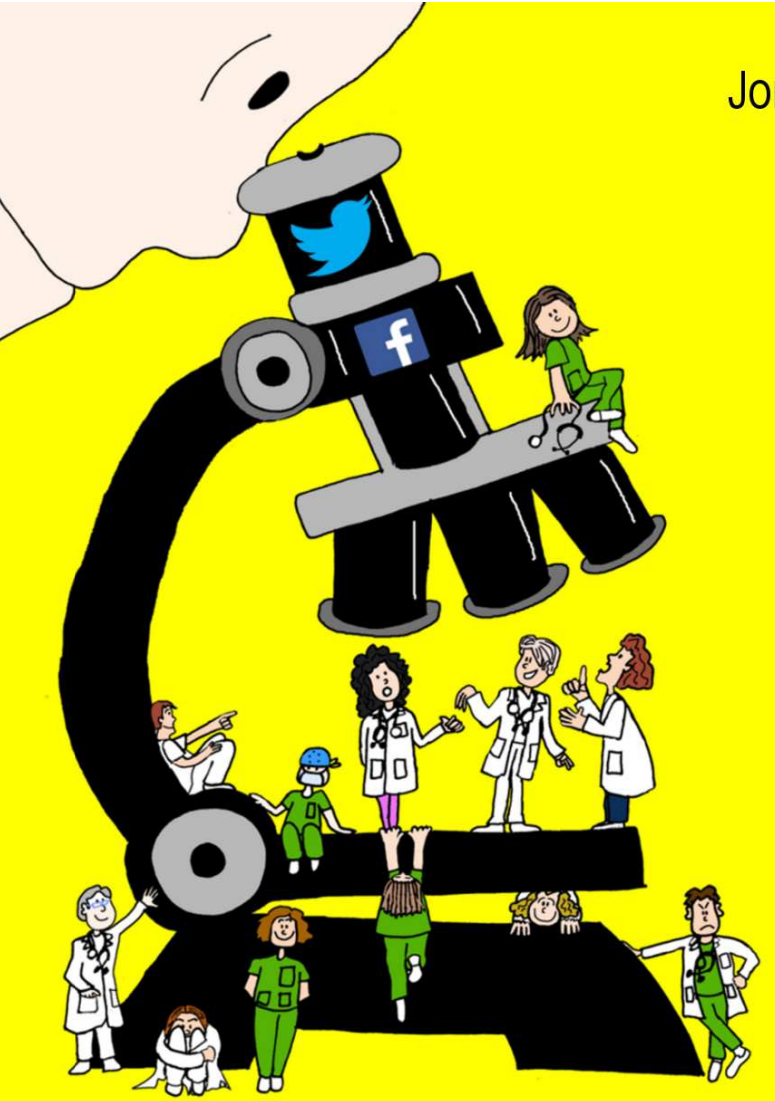

Jornada acreditada con 0.5 créditos por la Comisión de Formación Continuada

Comisión de Formación Continuada de las Profesiones Sanitarias de Aragón

Inscripciones:

http://sectorbarbastro.salud.aragon.es/jornadabioetica

Información:

COMITÉ DE ÉTICA ASISTENCIAL
SECTOR DE BARBASTRO
Ctra. Nacional 240 s/n.
22300 BARBASTRO (Huesca)
ceasbrb@salud.aragon.es

ORGANIZA:

salud servicio aragonés de salud

Comité de Bioética de Aragón

COLABORA:

Ayuntamiento de Barbastro

DIPUTACION DE HUESCA

unicef únete por la infancia

GOBIERNO DE ARAGON
Departamento de Salud y Consumo